ПРАВИЛА ЗЕМЛЕПОЛЬЗОВАНИЯ И ЗАСТРОЙКИ КАШТАНОВСКОГО СЕЛЬСКОГО ПОСЕЛЕНИЯ БАХЧИСАРАЙСКОГО РАЙОНА РЕСПУБЛИКИ КРЫМ

КАРТА ГРАНИЦ ТЕРРИТОРИЙ, ПРЕДУСМАТРИВАЮЩИХ ТРЕБОВАНИЯ К АРХИТЕКТУРНО-ГРАДОСТРОИТЕЛЬНОМУ ОБЛИКУ ОБЪЕКТОВ КАПИТАЛЬНОГО СТРОИТЕЛЬСТВА

М 1:10 000

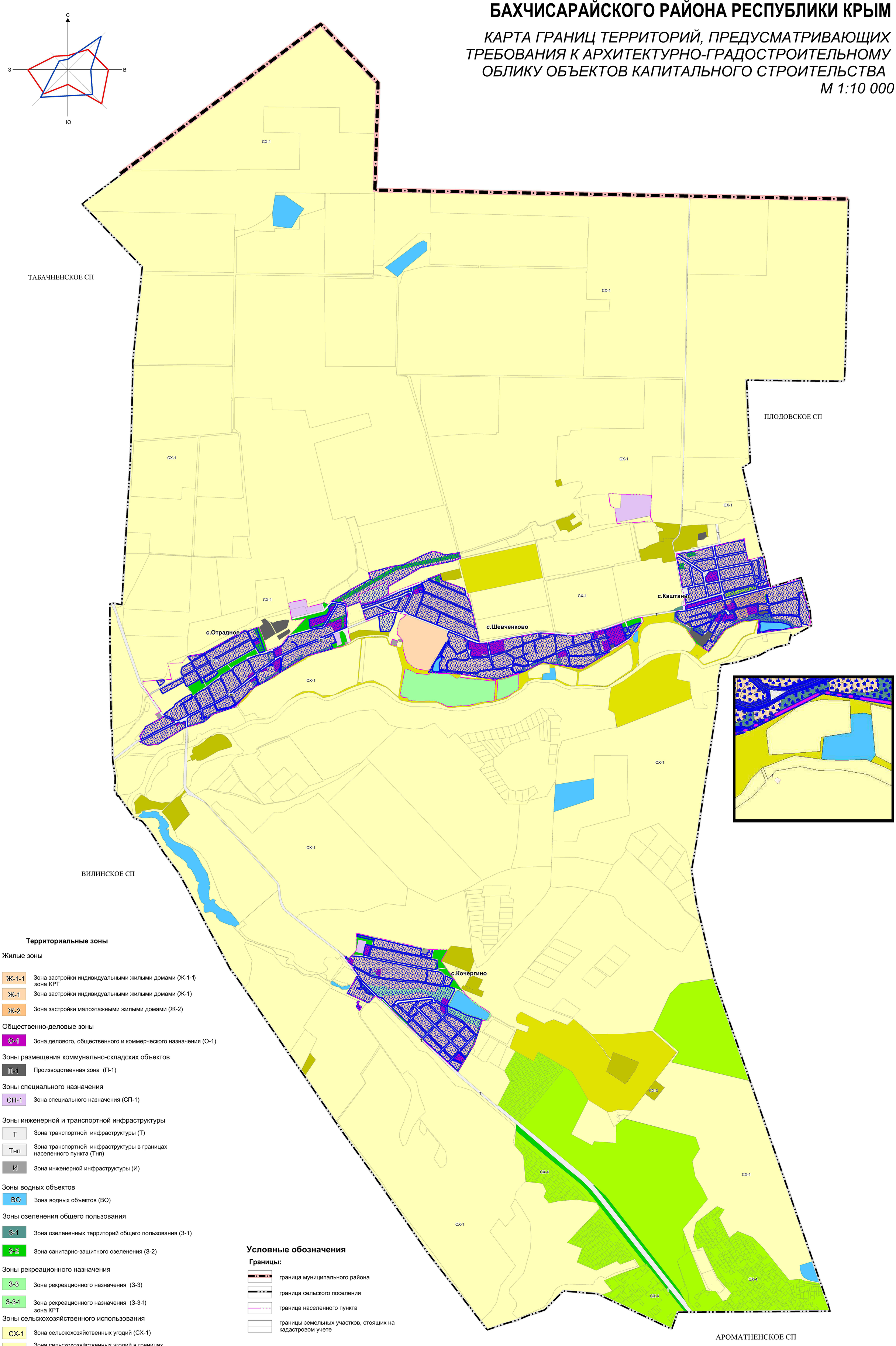

Территориальные зоны

Жилые зоны

- Ж-1-1 — Зона застройки индивидуальными жилыми домами (Ж-1-1) зона КРТ
- Ж-1 — Зона застройки индивидуальными жилыми домами (Ж-1)
- Ж-2 — Зона застройки малоэтажными жилыми домами (Ж-2)

Общественно-деловые зоны

- О-1 — Зона делового, общественного и коммерческого назначения (О-1)

Зоны размещения коммунально-складских объектов

- П-1 — Производственная зона (П-1)

Зоны специального назначения

- СП-1 — Зона специального назначения (СП-1)

Зоны инженерной и транспортной инфраструктуры

- Т — Зона транспортной инфраструктуры (Т)
- Тнп — Зона транспортной инфраструктуры в границах населенного пункта (Тнп)
- И — Зона инженерной инфраструктуры (И)

Зоны водных объектов

- ВО — Зона водных объектов (ВО)

Зоны озеленения общего пользования

- З-1 — Зона озелененных территорий общего пользования (З-1)
- З-2 — Зона санитарно-защитного озеленения (З-2)

Зоны рекреационного назначения

- З-3 — Зона рекреационного назначения (З-3)
- З-3-1 — Зона рекреационного назначения (З-3-1) зона КРТ

Зоны сельскохозяйственного использования

- СХ-1 — Зона сельскохозяйственных угодий (СХ-1)
- СХ-1нп — Зона сельскохозяйственных угодий в границах населенного пункта (СХ-1нп)
- СХ-2 — Зона сельскохозяйственного использования (СХ-2)
- Сх-3 — Зона сельскохозяйственных предприятий (СХ-3)
- Сх-4 — Зона садоводческих или огороднических некоммерческих товариществ (СХ-4)

Условные обозначения

Границы:

- граница муниципального района
- граница сельского поселения
- граница населенного пункта
- границы земельных участков, стоящих на кадастровом учете

Территории, предусматривающие требования к архитектурно-градостроительному облику объектов капитального строительсва

- архитектурно-градостроительная зона (АГО)

Изм.	Кол.уч.	Лист	№ док.	Подп.	Дата	Заказчик: Администрация Бахчисарайского района Республики Крым (Договор № 152 от 20.07.2022 г.)		
						Внесение изменений в Правила землепользования и застройки Каштановского сельского поселения Бахчисарайского района Республики Крым		
Директор		Воронов Ю.П.				Правила землепользования и застройки	Стадия	Лист	Листов
Исп.директор		Куприянов Л.А.					ПЗЗ	3	3
ГГП		Дедерер О.В.				КАРТА ГРАНИЦ ТЕРРИТОРИЙ, ПРЕДУСМАТРИВАЮЩИХ ТРЕБОВАНИЯ К АРХИТЕКТУРНО-ГРАДОСТРОИТЕЛЬНОМУ ОБЛИКУ ОБЪЕКТОВ КАПИТАЛЬНОГО СТРОИТЕЛЬСТВА М 1:10 000	ООО "Корпус"	
Градостр.		Трифонова И.И.						